

Ninfe

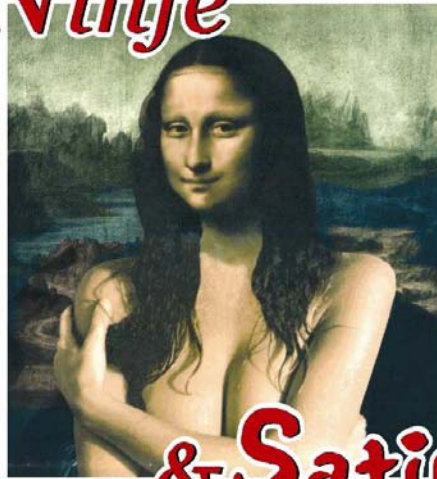

Teatro Cabaret di Jesi



& Satiri

i TEATRI
da Camera
di Jesi

Stagione
2015

COMICI SATIRA

... e Convivio a buffet

SALA DEL LAMPADARIO del CIRCOLO CITTADINO
il "Salone Margherita delle Marche"

VENERDÌ 23 GENNAIO, ORE 21.30

**E SE IL SESSO
SI È DEPRESSO?**

di e con **LUCIANA FRAZZETTO**



VENERDÌ 6 FEBBRAIO, ORE 21.30

**SESSO
CONTRO AMORE**

di e con
MARCO CAVALLARO



VENERDÌ 6 MARZO, ORE 21.30

**TANTO L'AMORE
QUANDO DEVE
ARRIVARE, ARRIVA...**

di e con **LAURA DE MARCHI
e NADIA PERCIABOSCO**

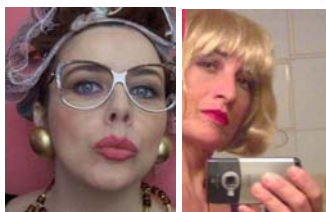

VENERDÌ 27 MARZO, ORE 21.30

**CHE TI VENGA
UNO SPREAD**

di e con
SANDRO TORELLA



VENERDÌ 17 APRILE, ORE 21.30

METTETEVI IN FILA!

di e con
ANNA MAZZANTINI



RISATE E CONVIVIO ai TEATRO CABARET DI JESI

IN SALA, DISPOSIZIONE AI TAVOLI e posto assegnato: **INGRESSO € 22** con assaggi a buffet e un calice di vino (Soci Circolo € 19)

SUL PALCO, DISPOSIZIONE IN POLTRONA e posto non numerato: **INGRESSO € 15** senza buffet

PREVENDITA dal 12 gennaio presso il Circolo Cittadino: Jesi, Via XX settembre, 2. Diritto di prevendita: € 1 aggiunto

Inizio spettacolo: ore 21.30. Inizio buffet: ore 20.30; il servizio termina alle ore 21.30. **Info: 0731-082289; 0731-4684**

www.fondazionealanari.it

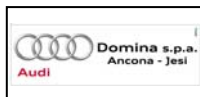

Agenzia Simone Cola **ITALAS** ASSICURAZIONI Jesi, Piazza Ciabotti 4